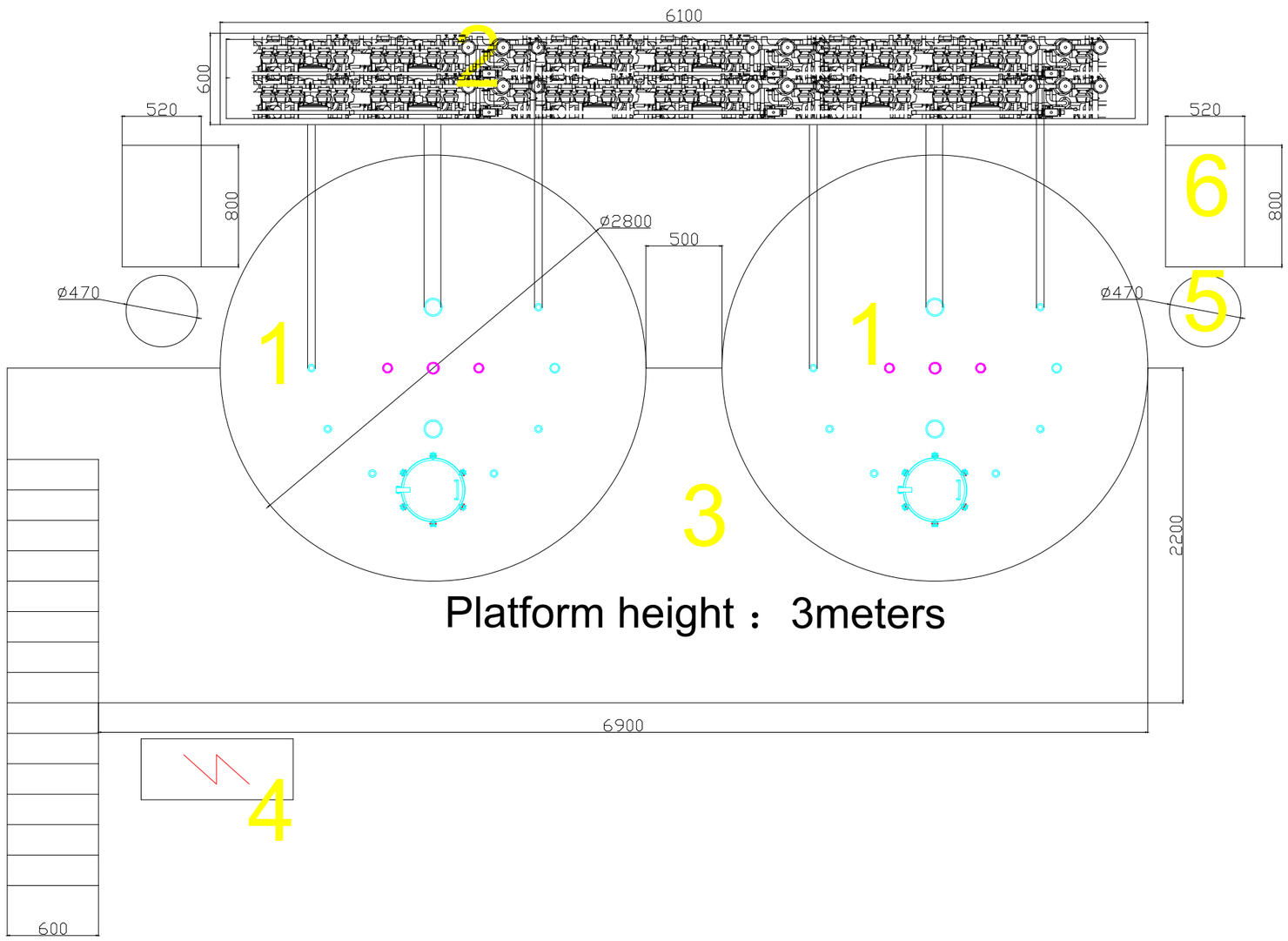

技术说明technical specification

1.压缩空气：DN15,6-8bar，连接至各电磁阀箱。
compressed air：DN15 6—8bar connected to cabinet
2.电源：380V，50HZ,三相五线制，连接至各控制柜。
Power supply: 380V, 50HZ, three-phase five wire system, connected to each control cabinet
3.工业蒸汽：3-8bar，连接至各工业蒸汽接口。
Industrial steam：3-8bar connected to industrial steam port
4.排水：采用不锈钢管道集中排放,地漏Ø100；工业蒸汽冷凝水建议单独接管排放。
Drainage: Stainless steel pipes are used for centralized discharge of floor drains; 100;
It is recommended to separately connect and discharge industrial steam condensate water
5.房间高度不低于6米。
Room height not less than 6m
6.房间有良好的采光和通风，房间温度低于30℃。
The room has good lighting and ventilation, and the room temperature is below 30℃

设备一览表

序号	名称	规格	材质	数量	功率	备注
1	配液罐 Mixing tank	ø2800 V=15T	316L	2		
2	管路支架 pipe support	6100X600	SS304	1		
3	平台 platform	7400X2200	SS304	1		
4	电箱 electrical cabinet	400X1000	SS304	1		
5	料桶 API tank	ø470	SS304	2		
6	抽真空系统vacuume system	520X800	SS304	2		

版次 REV.	说 明 DESCRIPTION	设 计 DESIGNED BY	校 核 CHECKED BY	审 核 REVIEWED BY	批 准 APPROVAL BY	日 期 DAY PERIOD
01		张天杰	杨振华	宋金裕	宋伟	

本图纸为海发集团所有，未经本公司书面许可不得转给第三方或被大众所知

海发集团		建设单位 CLIENT	
		项目名称 PROJECT	配液系统项目
配液系统平面布置图		生产编号 ITEM ID	
		单元名称 UNIT	配液系统
图纸编号	比例 1:1	页码	第 1 张 共 1 张